COMUNE DI ROCCABASCERANA
Provincia di Avellino



SISTEMA DELLE SCELTE

L6	TERRITORIALIZZAZIONE DELLE OSSERVAZIONI ACCOLTE	
	DISCIPLINA DELLE ZONE AGRICOLE	
	Supporto tecnico scientifico Dipartimento di Ingegneria Civile Università degli Studi di Salerno Gruppo di Tecnica e Pianificazione Urbanistica *Responsabile Scientifico* Prof. Ing. Roberto Gerundo *Coordinatore Tecnico* Dott. Ing. Raffaella Petrone *Responsabile Operativo* Dott. Ing. Ottavia Giacomaniello	
	Responsabile Unico del Procedimento geom. Torino Storti *Coordinatore della Progettazione* arch. Ciriaco Lanzillo *Vicesindaco delegato all'Urbanistica* geom. Albino Fucci *Sindaco* dott. Roberto Del Grosso	
Scala 1: 5.000	*Convenzione del 09.03.2021*	Ottobre 2022

Legenda

- Confine comunale di Roccabascerana
- Confini comuni limitrofi
- Confine provinciale
- Zona E1 - aree agricole di valore strategico (art. 39,lett. b delle Nta del Ptcp di Avellino)
- Zona E2 - aree agricole di preminente valore paesaggistico (art. 39,lett. c delle Nta del Ptcp di Avellino)
- ambito disciplinato dalle Nta del Puc
- ambito disciplinato dal Ruec
- Osservazioni al Puc adottato con Delibera di Giunta Comunale n. 45 del 28/06/2022 accolte o accolte parzialmente, con indicazione della Zona territoriale omogenea emendata

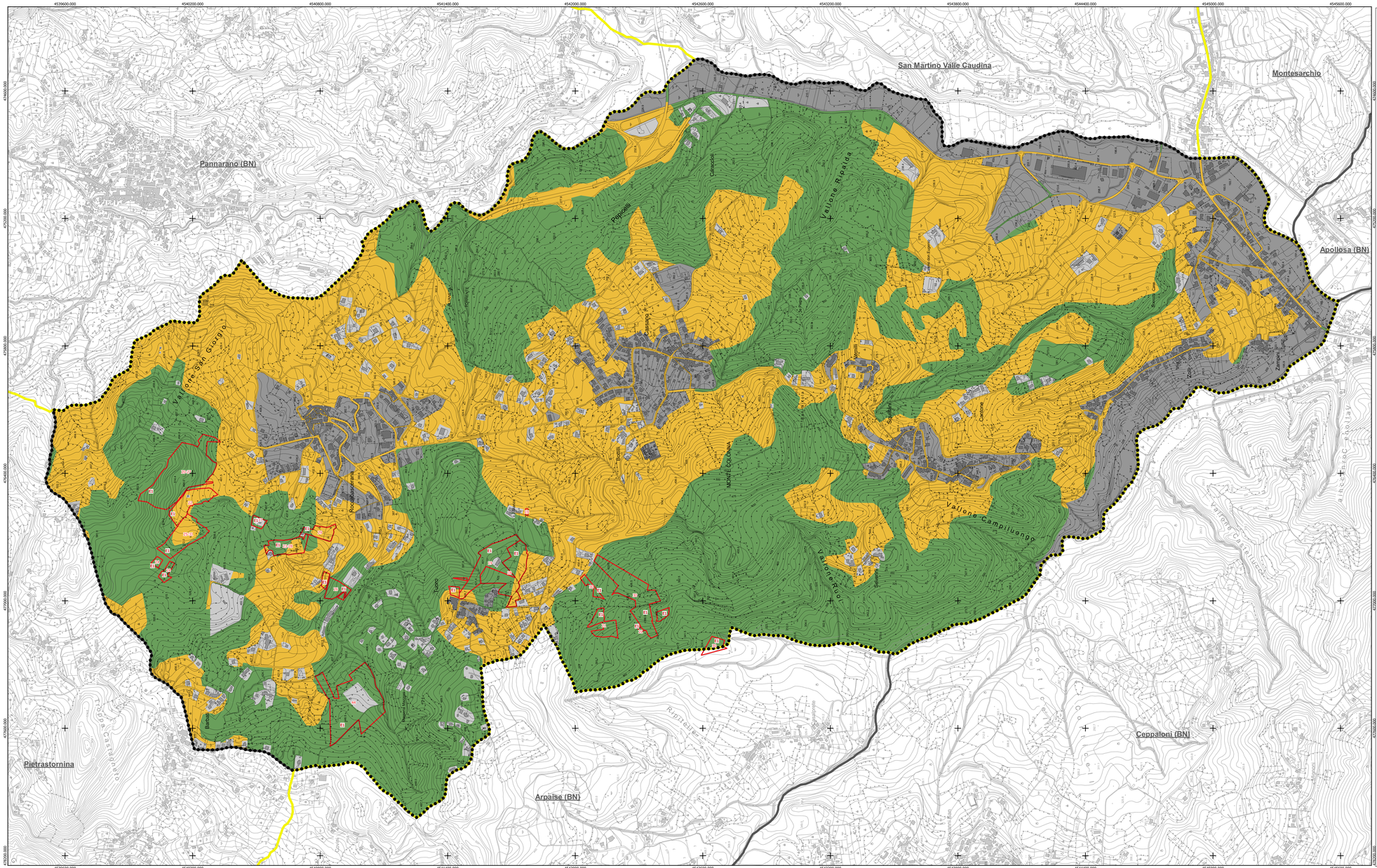

BASE CARTOGRAFICA

REGIONE CAMPANIA

CARTA TECNICA NUMERICA REGIONALE 2011

SETTORE POLITICA DEL TERRITORIO
SERVIZIO CARTOGRAFIA
derivata dal database Topografico
scala 1:5000

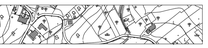

DATI INFORMATIVI

RAPPRESENTAZIONE CONFORME UNIVERSALE TRASVERSA DI MERCATORE (UTM)
SISTEMA DI RIFERIMENTO: ETRS89, realizzazione ETRF2000 (epoca 2008);
ellissoide GRS0, longitudine da Greenwich
ALTIMETRIA: in metri riferita al mareografo di Genova (1942)
TAGLIO CARTOGRAFICO: Sistema Geografico ED50
(ellissoide internazionale con orientamento medio europeo)
EQUIDISTANZA: Curve di livello ordinarie 5 m (per le curve tratteggiate 2.5 m)

COSTANTI DI TRASFORMAZIONE

DA	A	Δ E	Δ N
Gauss-Boaga (Roma 40)	UTM-E.D.50 E	-2 019 941	197
Gauss-Boaga (Roma 40)	UTM-WGS 84	-2 020 008	- 7
UTM-WGS 84	UTM- E.D. 50	67	194

TRASPORTI

- Autostrada
- Strada asfaltata, porte
- Strada non asfaltata
- Percorso pedonale
- Strada in costruzione
- Sentiero facile
- Tratturo
- Mulattiera
- linea spartitraffico
- Strada in galleria
- Funivia, cabinovia
- Seggiovia
- ordinario
- ridotto
- Tramvia in sede
- Ferrovia in costruzione
- Ferrovia in disarmo
- Ciglio massicciata
- Tratto ferrovia in galleria
- stradale e ferroviaria
- Passaggio a livello
- Aeroporto, elporto
- Faro, farale

COSTRUZIONI VARIE, IMPIANTI

- Edificio generico
- Edificio industriale
- Edificio del terziario
- ricovero animali
- Edificio di culto, campanile
- Cimitero
- Cappella, tabernacolo
- Torre, ciminiera
- Monumento
- Edificio in costruzione
- o rudere
- Corpo aggettante
- Containers,
- Portico o galleria
- Serra
- Tettoia o pensilina
- Baracca
- Serbatoio, cisterna, silos
- Campeggio
- Raffineria
- Discarica
- Rotamaio
- Zona archeologica
- Scuola
- Spettacolo
- Ospedale
- Municipio
- Tribunale

SERVIZI

- teleferica, con tralicci
- Elettrodotto a media
- cabina di trasformazione
- Oleodotto
- Acquedotto sopraelevato,interrato
- Metanodotto
- Impianto eolico, fotovoltaico
- Antenna per telecomunicazione
- Depuratore
- Stazione, sottostazione elettrica
- Stazione di rifornimento

OROGRAFIA

- Curva di livello direttrice
- Curva direttrice incerta
- Curva di livello ordinaria
- Curva ordinaria incerta
- Curva di livello ausiliaria
- Ciglio di frana
- Grotta con accesso verticale,
- Ghiaione, pietraia
- deposito sabbioso
- Roccia
- Ciglio di area estrattiva, cava

VEGETAZIONE

- Limite di coltura
- Limite di tagliata
- Limite di bosco
- Filare di alberi
- Filare di viti
- Filare di olivi
- Filare di agrumi
- Filare di frutteto
- Macchia, prato
- Bosco fitto
- Albero generico, vigneto
- Uliveto, frutteto
- Agrumeto, larice
- Ceduo, abete
- Faggio, pino
- Cipresso, eucalipto
- Leccio, quercia
- Pioppo, castagno

IDROGRAFIA

- Corso d'acqua > 5 m
- Corso d'acqua < 5 m
- Corso d'acqua < 5 m
- Canaletta irrigua
- Vasca o piscina, Abbeveratoio, fontana,
- Palude
- Briglia, pescaia, cascata
- Presa
- Condotta forzata
- sotterranea

CONFINI

- Muro a secco
- Muro divisorio
- Muro di sostegno
- rete, filo spinato
- Siepe
- Limite comunale
- Limite regionale

PUNTI TOPOGRAFICI

- Vertice della rete IGM95
- di rafittimento
- Caposaldo di livellazione